

回覧

岩槻南部

3月号

公民館だより 第226号

2025年3月1日発行
(編集・発行)
さいたま市立岩槻南部公民館
〒339-0034
さいたま市岩槻区笹久保
1348-1
TEL : 048-798-7620
FAX : 048-797-0458

予定 令和7年度 介護予防普及啓発事業／生きがい健康づくり教室 エンジョイコンサート「バンド演奏を楽しもう」

日時：5月16日（金） 13：30～15：30

内容：懐かしい曲のバンド演奏を聴いて楽しもう

演奏：ローズマリーバンド

対象：市内在住・在勤の65歳以上の方

定員：50人 ※定員を超えた場合は抽選

費用：無料

会場：岩槻南部公民館 体育室

持ち物：室内用はき物、筆記用具

申込み：4月7日（月）～18日（金）の9：00～17：00

公民館窓口・電話・FAX・WEBで受付します。

結果発表は、4月23日（水）～30日（水）の9：00～17：00です。

電話・窓口で確認してください。※休館日27日（日）は除く



キーワード
5 3 4 6 4

予定 なんば子育てサロン



日時：4月4日（金）
10：00～12：00（入退場自由）

内容：和室で自由に遊んだり会話をするなど、
親子で楽しめます。

対象：市内在住・在勤の保護者と概ね
0歳～3歳までのお子さん

会場：岩槻南部公民館 和室

定員：10組 ※先着順



令和7年度予算の執行を伴う事業については、
市議会2月定例会での議決後に確定します（予定と記入してある講座）

予定 令和7年度 介護予防普及啓発事業／生きがい健康づくり教室 「南部けやき健康体操」

日時：5月12日・19日・26日、6月2日（全4回）
月曜日 10：00～11：30

内容：ストレッチ&筋トレ、イス体操、リズム体操等

講師：増子 幸代 氏（健康運動指導士）

対象：市内在住・在勤の65歳以上の方

定員：25人 ※申込多数の場合は抽選

費用：無料

会場：岩槻南部公民館 体育室

持ち物：運動できる服装、室内用運動靴、汗拭きタオル、飲み物

申込み：4月15日（火）～22日（火）の9：00～17：00

公民館窓口・電話・FAX・WEBで受付します。

結果発表は、4月25日（金）～5月2日（金）の9：00～17：00です。

電話・窓口で確認してください。※休館日27日（日）は除く



キーワード
5 3 3 7 3

予定 令和7年度 介護予防普及啓発事業／生きがい健康づくり教室 「みんなで歌おう」

日時：5月21日、6月18日、7月16日、9月17日、10月15日
（全5回）水曜日 10：00～12：00

内容：季節に合った唱歌や童謡、フォークソングなどをみんなで歌います。

講師：古川 多津代 氏（音楽講師）

対象：市内在住・在勤の65歳以上の方

定員：25人 ※抽選

費用：無料

会場：岩槻南部公民館 学習室

持ち物：筆記用具

申込み：4月9日（水）～16日（水）の9：00～17：00

公民館窓口・電話・FAX・WEBで受付します。

結果発表は、4月22日（火）～5月1日（木）の9：00～17：00です。

電話・窓口で確認してください。※休館日27日（日）は除く



キーワード
5 3 4 6 5



予定 令和7年度 介護予防普及啓発事業／生きがい健康づくり教室

「南部くすの木学級」

回	月 日	内 容 (変更になる場合もあります)
1	4月22日	開講式・「昭和百年！～変わり行く風景と消えた職業～」
2	5月13日	夏野菜の楽しみ方
3	5月27日	館外散策 埼玉県立歴史と民族の博物館を訪ねて
4	6月10日	転倒予防教室1
5	6月24日	転倒予防教室2
6	7月 8日	パドル体操
7	9月 9日	歴史講座「津田梅子の生涯」1
8	9月30日	歴史講座「津田梅子の生涯」2
9	10月14日	姿勢骨盤体操1
10	10月28日	館外散策 人形博物館と岩槻の歴史を訪ねて
11	11月11日	姿勢骨盤体操2
12	11月25日	フレイル(加齢による衰えた状態)予防講座1
13	12月 9日	フレイル(加齢による衰えた状態)予防講座2
14	1月13日	認知症予防のための楽しい脳トレ
15	1月27日	大人の科学教室「模型でさぐる宇宙への道」
16	2月10日	みんなで音楽を楽しむ・閉講式

時 間：10：00～12：00（内容により変更する回もあります）

（全16回）火曜日

会 場：岩槻南部公民館 研修室 他

対 象：市内在住・在勤の65歳以上の方

定 員：36人（原則として全回出席可能な方） ※抽選

費 用：無料（但し、材料費、入場料、ガイド料が発生する場合があります。）

持ち物：筆記用具



申込み：4月2日（水）～9日（水）の9：00～17：00

公民館窓口・電話・FAXで受付します。

結果発表は、4月14日（月）～17日（木）の9：00～17：00です。

講座の申し込み方法

【FAX を利用した講座の申し込み方法】

以下の①～⑦を全て記入して FAX してください。

①講座名 ②郵便番号 ③住所 ④名前（ふりがな）

⑤年齢・性別 ⑥電話番号 ⑦FAX 番号

※各講座の申込み最終日までに、到着したものが有効です。



【さいたま市生涯学習情報システムからの申し込み方法】

WEB でお申込みの方：事前に利用者登録をしてください。

さいたま市生涯学習情報システム

(<https://gakushu.city.saitama.jp/>) から受講申込みをしてください。

該当する講座の5桁のキーワードを入力いただくと講座の申込み画面が示されます。

スマホから受講申込みをする場合には各講座の二次元コードからアクセスできます。



会員募集情報の掲載について

窓口で閲覧・配布予定の、令和7年度「岩槻南部公民館登録団体（サークル）一覧表」に会員募集情報の掲載を希望する登録団体（サークル）の方は、事務室窓口にある所定用紙にご記入の上、窓口にご提出ください。（提出締切：4月30日(水)）

※岩槻南部公民館登録団体(サークル)で会員募集中や途中入会可の団体に限ります。

会 員 募 集

らくがきクラブ(色鉛筆画)

色鉛筆画を始めてみたい、興味のある方、先生が丁寧に指導いたします。

日 時 4月4日・11日・25日 金曜日 13：30～15：30

会 場 岩槻南部公民館 学習室

持ち物 2B 鉛筆 あれば色鉛筆

講 師 小濱 先生

月 謝 2,500円



休館日 3月23日(日)・4月27日(日)

岩槻南部公民館 TEL048-798-7620 FAX048-797-0458



令和7年3月号

岩槻本丸公民館だより

編集・発行：岩槻本丸公民館

〒339-0058 岩槻区本丸3丁目17番1号

電話 (048) 758-3100 FAX (048) 758-5101

子育てサロン「まんまる」 (予定)

- 【日 時】4月17日(木) 10時30分～11時45分
- 【会 場】岩槻本丸公民館 2階多目的室・和室
- 【対 象】市内在住で3歳以下の子どもとその保護者
- 【費 用】無料
- 【申 込 み】申込みは必要ありません。当日直接お越しください。

子育てサロン「まんまる」は、さいたま市子育て支援事業として平成20年4月に岩槻本丸公民館でスタートしました。子育て中の皆さんが子どもを遊ばせながら、自由におしゃべりしたり、子育て情報を交換したり、ゆったり過ごしてもらおう「ホッとできる場」を提供しています。初めての方も安心してご参加ください。

子育てサロン「まんまる」スタッフ募集！！



地域の子育てをみんなでサポート！

資格、年齢不問！ 見学大歓迎！



まんまるスタッフとして毎月1回、子育てサロンに参加してみませんか。子育て中の方、子育てを終えた方など、どなたでもご参加いただけます。初心者でもサポーターとして準備や片付け、お母さんへのお声かけなど、できることはたくさんあります。お気軽に公民館までお問い合わせください。

さいたま市民の日企画 (予定)

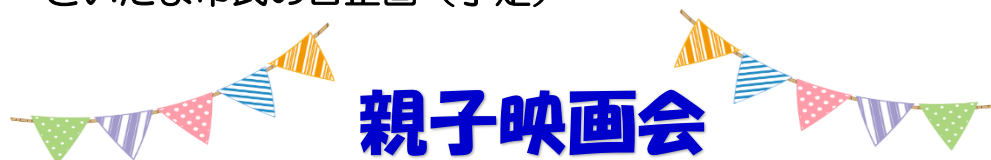

親子映画会

岩槻本丸公民館の視聴覚ホールで映画館デビューしませんか？映画館ほど暗くなく、出入りも自由、泣いてしまっても声を出しても大丈夫な映画鑑賞会を開催します。

- 【日 時】5月1日(木) 10時30分～11時30分
- 【会 場】岩槻本丸公民館 視聴覚ホール
- 【対 象】市内在住の小学生以下の子どもとその保護者
- 【定 員】40組80人(先着順) 【費 用】無料
- 【申込み】4月8日(火)～4月25日(金)



- ①窓口 ②FAX ③WEB (キーワード49617)

共催 岩槻図書館



岩槻本丸公民館ご利用の皆様へ

団体の解散、代表者や連絡先などの登録内容が変更になった場合は、変更の手続きが必要です。速やかに手続きをお願いします。

団体登録には有効期限があります(最終利用申込みから2年)。期限延長を希望する場合は、登録公民館へお問合せください。



令和7年度予算の執行を伴う事業については、市議会2月定例会での議決後に確定します。

令和7年度 公民館介護予防事業 (予定)

姿勢骨盤体操 (全5回)

普段の姿勢、背骨、骨盤の歪みを確認しましょう。
身体の歪みが痛みを生みます。
体幹を鍛えて良い姿勢づくりをしましょう。

【日時】 5月14日(水)・28日(水)、
6月11日(水)・25日(水)、
7月9日(水)
10時～12時

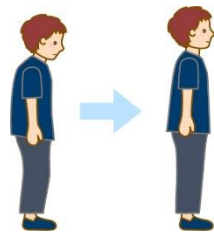

【会場】 岩槻本丸公民館 多目的室

【講師】 奥村 照明 氏 (整体師・中高老年期運動指導士)

【対象】 市内在住の65歳以上で全5回出席できる方

【定員】 15人(抽選) 【費用】 無料

【申込み】 4月9日(水)～15日(火) 9時～17時

①窓口 ②FAX ③WEB (キーワード49618)

【結果発表】 4月17日(木)～22日(火) 9時～17時
窓口または電話でご確認ください。(日曜日を除く)
WEB申込みの方は、返信します。
発表期間に必ず、ご確認ください。



サークルの会員募集一覧ができました!

岩槻本丸公民館で活動しているサークルの会員募集一覧ができました。岩槻本丸公民館のホームページに掲載、公民館内に掲示してあります。見学してみたいサークルがありましたら、事務室までお声掛けください。また会員募集をしているサークルの掲載も受付中です。



休館日 3月23日(日)・4月27日(日)

申込み方法(共通)

- 窓口 申込み期間中の9時～17時に窓口で申込み用紙に記入
- FAX ①講座名②氏名(ふりがな)③性別④年齢⑤電話・FAX番号
⑥郵便番号・住所を記入のうえ、FAX048-758-5101
※親子など複数で参加のものは参加者全員の氏名・年齢を記入
- WEB <https://gakushu.city.saitama.jp/>
※事前の利用者登録が必要
さいたま市生涯学習情報システム→キーワード→から申込み
キーワードは各講座のWEBキーワード(数字5ケタ)
利用者登録は、本システムTOPページ「講座申込はこちらから」
内の「新規登録」から行います。メールアドレスを入力すると、
利用登録ページのURLを記載した電子メールが送信されます。
利用規約をご確認のうえ、電子メールに記載されるURLから、
利用登録の手続きを行ってください。

「福祉まるごと相談窓口」について

福祉のさまざまな課題を抱えた方等の相談を包括的に受け止め、相談内容に応じた必要な支援のコーディネートを行う福祉の総合相談窓口として、「福祉まるごと相談窓口」を各区役所に設置しています。



福祉に関する相談で相談先が分からない場合など、お気軽に御相談ください。

民生委員・児童委員をご存じですか

民生委員・児童委員は、地域のみなさまの身近な相談相手として、必要な支援が受けられるように専門機関へのつなぎ役を担っております。お困りごと、心配ごとがありましたら、気兼ねなくご相談ください。

また、民生委員・児童委員活動に関心をお持ちの方も、気軽にお問い合わせください。

【問合せ】 岩槻区福祉課 TEL048-790-0155 FAX048-790-0265

サークル見学会開催中!

岩槻本町公民館登録サークルの見学会を開催しています。興味のある方は、是非おこしください。見学を希望される方は、実施日の3日前までに公民館の窓口、電話でお申込みください。見学は各団体3名までです。

実施日	時間帯	団体名	内容
3/3(月)	14:00~15:00	社交ダンス 四ツ葉会	社交ダンス
3/4(火)	9:30~11:30	木彫り 花みずき	木彫り工芸
3/5(水)	10:00~12:00	マスカット	ヒップホップ系ダンス
3/6(木)	13:30~15:00	ゆずり葉	絵てがみ
	14:00~15:30	秀麗会 岩槻民舞教室	民舞
3/7(金)	10:00~12:00	はやぶさ	太極拳
3/10(月)	10:00~12:00	さんごの会	太極拳
	13:30~15:30	クローバー	太極拳
3/11(火)	13:30~15:30	ラッピング 絵麻里	ペーパークラフト
	13:00~15:00	フラ・プルメリア	フラダンス
3/13(木)	13:00~15:00	切り絵 岩槻やまぶき会	切り絵
	13:30~15:30	コンドルの会	オカリナ
3/22(土)	13:00~17:00	なつめ会	茶道

2025年3月1日発行

<編集・発行> さいたま市立岩槻本町公民館 〒339-0057 さいたま市
 岩槻区本町4丁目2番25号 TEL048-757-6043 FAX 048-758-8040

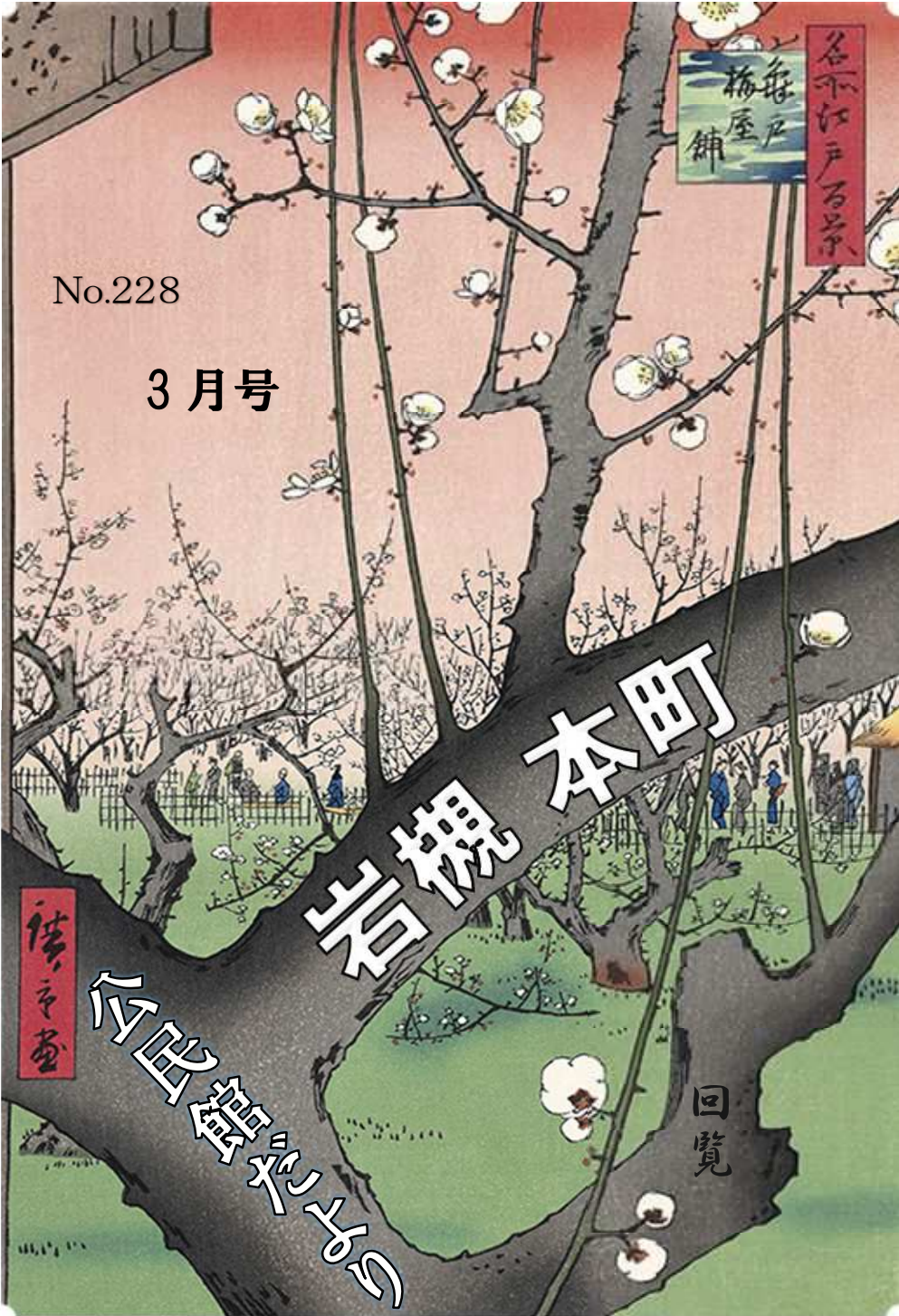

ちいさな心を

いちごサロン
おはなし会

耕してあげよう

図書館司書が、
厳選した本を
読み聞かせします。



日時 **3月27日(木) 11時~**

11時30分 会場 岩槻本町公民館

定員 親子 10組 ※先着順

対象 市内在住の0歳~

未就学児と保護者

申込み **3月4日(火)**

~26日(水)

方法 窓口、電話、WEB・キーワード 52200(詳細は↓)



(ショーウインドウ改め)

みんなの **岩槻本町美術館**

in
March

まちかど雛めぐりコラボ企画

絵てがみ
サークル



手作り作品

ゆずり葉

絶賛公開中!

3月9日(日)まで



写真サークル 作品展



写楽本町

期間 **3月1日(土)~31日(月)**



岩槻本町公民館
フェイスブック

続々更新中!

岩槻本町公民館では、フェイスブックを開設。講座、サークルの紹介、日々の事業や活動を紹介しています。公民館で情報満載の『岩槻本町公民館』をフォローしよう。

※フェイスブックを見るには、まず、フェイスブックへの登録が必要です。登録してから岩槻本町公民館を検索するか二次元コードを読み込んでください。



岩槻本町公民館が行う講座などへの申し込み方法について

①窓口 ②電話(①②の受付は、9時から17時まで) ③WEBで申し込むには、まず、さいたま市生涯学習情報システム(以下システム)への登録が必要です。右下の二次元コードを読み込むかシステムを検索し、新規登録してください。登録してある方は、各講座についている二次元コードを読み込んでお申し込みいただくか、二次元コードを利用しない方は、システムを検索し、各講座に表記されているキーワードを入力して講座を検索ください。



※ひとつの講座に、同じ方が複数回申し込む多重申込みは不正です。また、当選の権利を人に譲ることはできませんのでご注意ください。

休館日 毎月第4日曜日 3月23日、4月27日※イラストはイメージです。事業内容を直接表すものではありません。

回 覧
3月号

公民館だより
岩槻北部

【編集・発行】さいたま市立岩槻北部公民館 2025年3月1日発行 第230号

〒339-0009 さいたま市岩槻区大字慈恩寺 904-1 TEL 048-795-1881 FAX 048-794-6073

予定 令和7年度介護予防事業 生きがい健康づくり教室

たけの子学級 I 「健康ヨガ」 (全4回)

【開催日】6月3日・10日・17日・24日(火曜日)

【時間】13時30分～15時30分

【会場】岩槻北部公民館 体育室

【講師】富永 正子 氏 (ヨガインストラクター)

【対象】市内在住の65歳以上で全回出席できる方

【定員】20人(抽選)

【費用】無料

【申込み】4月21日(月)～26日(土)

9時～17時

①窓口 ②電話 ③FAX(裏面参照)

④WEB(キーワード 53767)

【発表】5月8日(木)～14日(水) 9時～17時

電話又は、窓口でご確認ください。(日曜日を除く)
WEB申込みの方には返信します。

※発表期間内に確認されない場合、キャンセル待ちの方が繰り上げ当選となります。予めご了承ください。



予定 令和7年度介護予防事業 生きがい健康づくり教室
しんすい教室 I 〈全7回〉

しんすい教室 I では、毎回違った内容をお楽しみいただきます。
笑顔で楽しくご参加ください。

回	日程	内容
1	6月 5日(木)	開講式 & スクエアステップ ①
2	6月12日(木)	スクエアステップ ②
3	6月19日(木)	みんなで歌おう
4	6月26日(木)	介護予防について
5	7月 3日(木)	ハーモニカ演奏を聴いて歌う
6	7月10日(木)	茶道の世界をのぞく
7	7月17日(木)	民謡に親しむ & 閉講式

【時間】10時～12時

【会場】岩槻北部公民館 体育室・研修室

【対象】市内在住の65歳以上の方で全回出席できる方

【定員】20人(抽選)

【費用】500円(材料費)

【申込み】4月21日(月)～26日(土) 9時～17時

①窓口 ②電話 ③FAX(裏面参照)

④WEB(キーワード 53889)

【発表】5月8日(木)～14日(水) 9時～17時

電話又は、窓口でご確認ください。(日曜日を除く)

WEB申込みの方には返信します。当選された方は、発表期間内に材料費500円を窓口までお持ちください。

※発表期間内に確認されない場合、キャンセル待ちの方が繰り上げ当選となります。予めご了承ください。



※令和7年度予算の執行を伴う事業については、市議会2月定例会での議決後に確定します。

予定 親子サロン「にっこにこ」

小さなお子さんと子育て中の皆さんに、ふれあいのできる憩いの場を提供しています。一緒に遊び、自由におしゃべりをする時間です。お気軽にご参加ください。時間内の出入りは自由です。

【開催日時】4月11日（金） 10時～11時30分

【会場】岩槻北部公民館 和室

【対象】市内在住・在勤の保護者と3才以下の子ども

【定員】5組（先着順）

【申込み】3月17日（月）～21日（金） 9時～17時
（祝日を除く）

①窓口 ②電話 ③FAX（右記参照）



予定 ファミリー卓球

毎月1回、公民館の体育室を開放しています。
皆さんで気持ちのいい汗を流しましょう。

【開催日時】4月12日（土） 10時～12時

【会場】岩槻北部公民館 体育室

【対象】市内在住の方（家族や地域の交流が目的です）

【定員】8人（先着順）

【申込み】3月24日（月）～28日（金） 9時～17時

①窓口 ②電話 ③FAX（右記参照）



岩槻北部公民館登録団体の皆様へ

団体登録変更について

公民館では、登録団体の情報が更新されないため、団体への連絡や活動状況などの把握が困難な場合がでています。登録内容の変更がありましたら、速やかに届け出をお願いします。

- 例 ◎代表者・連絡先担当者の変更（住所や電話番号）
◎団体の解散など



FAX・WEBを利用した講座の申込み方法

※各講座の申込み最終日までに到着したものが有効です。

◆FAX 申込み：以下の①～⑧を記入してFAXしてください。

FAX 番号 048-794-6073

- | | | | |
|-------------|------------|--------------|-----------|
| ①講座名 | ②郵便番号 | ③住所 | ④氏名（ふりがな） |
| ⑤子の氏名（ふりがな） | ⑥学校名・学年・性別 | | |
| ⑦電話番号 | ⑧FAX 番号 | ※⑤・⑥は必要な場合記入 | |

◆WEB 申込み：事前に利用者登録をしてください。

さいたま市生涯学習情報システム

<https://gakushu.city.saitama.jp/>

→キーワード(各講座の数字5桁)を入力→検索 から申込み

民生委員・児童委員をご存じですか

民生委員・児童委員は、地域のみなさまの身近な相談相手として、必要な支援が受けられるように専門機関へのつなぎ役を担っております。お困りごと、心配ごとがありましたら、気兼ねなくご相談ください。

また、令和7年12月には3年に1度の民生委員・児童委員の一斉改選が行われます。民生委員・児童委員活動に関心をお持ちの方も、気軽にお問い合わせください。グループ対象の委員活動紹介（出前講座）も行っておりますのでご活用ください。

【問合せ】岩槻区福祉課

TEL 790-0155

FAX 790-0265

詳細はこちらを
ご覧ください



休館日 3月23日（日）・4月27日（日）

回覧
3月号

公民館だより

城址

編集・発行 さいたま市立岩槻城址公民館 2025年3月1日発行 第227号
〒339-0052 さいたま市岩槻区太田 3-4-1 電話 048-756-7855 FAX 048-758-8039

生きがい健康づくり教室(予定)

ヨガ教室(前期・後期)

日時 ●前期 5月12日～6月2日 毎週月曜日<全4回>
10:00～11:30
●後期 6月9日～6月30日 毎週月曜日<全4回>
10:00～11:30

会場 岩槻城址公民館 多目的ホール
内容 初めての方も無理なく続けられるヨガ体操
講師 早川 正人 氏(自然体ヨガ指導員)
対象・定員 市内在住で65歳以上の方 各20人
費用 無料

申込み 4月9日(水)～4月16日(水) 9:00～17:00

*申込み多数の場合は抽選

申込み方法 ①窓口 ②FAX ③WEB(キーワード:前期53633 後期53666)

*②は裏面岩槻城址公民館主催講座申込み方法参照

結果発表 4月23日(水)～5月2日(金)

9:00～17:00

窓口又は電話でご確認ください。

*4月27日(日)の休館日を除く

前期・後期のうち、
どちらか1つに
お申込みください。



<前期>



<後期>

*令和7年度予算の執行に伴う事業については、市議会2月定例会での議決後に
確定します。

古典文学講座 (予定)

「清少納言と枕草子」

日時 5月16日(金)、23日(金) <全2回>
10:00～11:30

会場 岩槻城址公民館 多目的ホール
内容 日本三大随筆のひとつと言われる「枕草子」と
作者の清少納言について学びます。

講師 西巻 和子 氏(文学講師)

対象・定員 市内在住・在勤・在学の方 24人

費用 無料

申込み 4月8日(火)～4月18日(金) 9:00～17:00

*申込み多数の場合は抽選

申込み方法 ①窓口 ②FAX ③WEB(キーワード53578)

*②は裏面岩槻城址公民館主催講座申込み方法参照

結果発表 4月25日(金)～5月2日(金) 9:00～17:00

窓口又は電話でご確認ください。

*4月27日(日)の休館日を除く

春はあけぼの
やうげの
なりやうげ
すこやかに
紫のちしあ
雲のくたは
細くたはる



パソコン相談サロン



3月18日(火)

*当日受付。事前予約は要りません。

*上履き(スリッパ可)をご持参ください。

【時間】13:00～16:00(受付は15:00まで)

【内容】パソコン操作(スマホ併用含む)で分からなくなった方の相談会

【定員】20人程度【費用】無料【会場】岩槻城址公民館 研修室

*岩槻城址公民館パソコンボランティア会では、
新規会員を常時募集しています。詳細はこちら→



「福祉まるごと相談窓口」について

福祉のさまざまな課題を抱えた方等の相談を包括的に受け止め、相談内容に応じた必要な支援のコーディネートを行う福祉の総合相談窓口として、「福祉まるごと相談窓口」を各区役所に設置しています。



福祉に関する相談で相談先が分からない場合など、お気軽にご相談ください。

民生委員・児童委員をご存じですか

民生委員・児童委員は、地域のみなさまの身近な相談相手として、必要な支援が受けられるように専門機関へのつなぎ役を担っております。お困りごと、心配ごとがありましたら、気兼ねなくご相談ください。

また、民生委員・児童委員活動に関心をお持ちの方も、気軽にお問い合わせください。



【問合せ】岩槻区福祉課 電話 048-790-0155

FAX 048-790-0265

岩槻城址公民館主催講座 申込み方法

- FAXでお申込みの方は、①講座名 ②郵便番号 ③住所 ④電話番号・FAX番号 ⑤氏名(ふりがな) ⑥年齢・性別を記入してお申込みください。

申込み先：岩槻城址公民館 電話 048-756-7855
FAX 048-758-8039

- * 各講座の申込み最終日までに到着したものが有効です。
- * FAX送信後に必ずお電話にて受付番号をご確認ください。
- * 抽選結果はお電話でご確認ください。

- WEBでお申込みの方は さいたま市生涯学習情報システム <https://gakushu.city.saitama.jp/>
→キーワード（各講座の数字5桁）を入力→検索 から申込み
* 事前の利用者登録が必要です。
* WEBでお申込みの方には抽選結果をメールで返信いたします。



岩槻城址公民館登録団体の皆様へ

●公民館利用者説明会について

岩槻城址公民館の利用方法などを説明する「公民館利用者説明会」は、都合により、資料の配布のみとさせていただきます。なお、説明会資料を3月17日（月）より岩槻城址公民館窓口にて配布いたしますので、会員の皆様にご周知いただきますようお願いいたします。

●利用者登録の変更について

年度替わりで役員の交代はありませんか？

団体登録の内容に変更がある場合は、窓口にて※お手続きをお願いいたします。

- ・代表者、連絡先担当者の変更（氏名・住所・電話番号） ・団体の解散 等

※お手続き：「利用者登録（変更）申請書」はホームページからもダウンロードできます。
<https://www.city.saitama.jp/008/012/001/p001824.html>

岩槻城址公民館ご利用の皆様へ

●岩槻城址公民館消防訓練実施について

岩槻城址公民館では、下記の日程で消防訓練を行います。当日ご利用のみなさまには、訓練へのご参加等ご理解とご協力をお願いいたします。

記
日 時 3月24日（月） 11：30～
内 容 ・火災を想定した避難訓練
・水消火器を使用した消火訓練



休館日のお知らせ



●3月の休館日（第4日曜日） 3月23日（日）